제로에너지하우스 zeeHome [zi:ˈi:houm] [since2010 축동]

History
2001/2008
2010
2010
2011
2017
2018
2020
2020
2021
2023

4계절 24시간 • 가장 쾌적한 거주와

도심의 • 자연을 만나는 공간을 담은 • 특별한 자산; 주택

•

zeeHome 의 • 도심 타운하우스들을 • 지금 만날 수 있습니다.

1 자산가격 상승이 예상되지만

다양한 규제가 따르는 • 금리인하 시기의

•

자산과 실거주를 위한 • 가장 뛰어난 투자입니다.

2 조성 후 · 거주의 시간을 통해 · 꾸준하고 견고한 자산 가치 상승도 만날 수 있습니다.

01 2024 zeeHome

반석동 단독주택형 타운하우스**single family homes · gated community** 의

·

참여 미팅과 · 세대계약이 진행 중 입니다.

02 7.2평 4계절 정원**in & outdoor garden** 테라스 · 안뜰을 담은

더 단독주택다운 · 프리미엄 공간의 · 가장 쾌적한 거주와 · 특별한 자산

도룡동 · 프리미엄 테라스하우스

계약세대중

•

조망이 더 좋은 · 11억대의 · 변경 계약 가능한 세대가 있습니다.

자연과 환경 건강을 담은 자산; 주택 · ***zeeHome;***

zero energy eco Home

•

제로에너지하우스**zeeHome** · **since2000** 은

1년 24시간 변함없는 · 가장 쾌적한 실내환경을 **[ZERO;0]**에 가까운 · 실제 에너지효율로 담아낸 · 유일한 주택입니다.

01 /

2024 zeeHome · 반석동 · 단독주택형 타운하우스

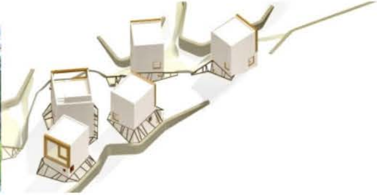

2024 zeeHome

반석동 • 단독주택형 타운하우스single family homes • gated community 의

•

참여 미팅과 • 세대계약이 진행 중 입니다.

1 세대위치를 정하여 계약중입니다.

•

관심있는 세대위치는 • 사무실로 문의 주시기 바랍니다.

2 신축목적의 대출로 • 단계별 실소요 비용을 • 마련 할 수 있습니다.

·

한도방식의 대출로 · 이자부담도 최소화 됩니다.

3 자산가격 상승이 예상되지만

다양한 규제가 따르는 · 금리인하 시기의

·

자산과 실거주를 위한 · 가장 뛰어난 투자입니다.

“ 조성 후 · 거주의 시간을 통해 · 꾸준하고 견고한 자산가치 상승도 만날 수 있습니다. ”

부지 · site

·

계룡산의 끝과 반석천의 시작이 되는

·

노은 도심 · 반석동

큰 자연과 전원의 · 가장 편안하고 여유로운 부지site에 조성됩니다.

2024년 가을 · 부지site 와 · 반석천 변 · 학교가는 길의 모습들 입니다. >

https://blog.naver.com/maarchi/223604711375

단지 • *masterplan*

•

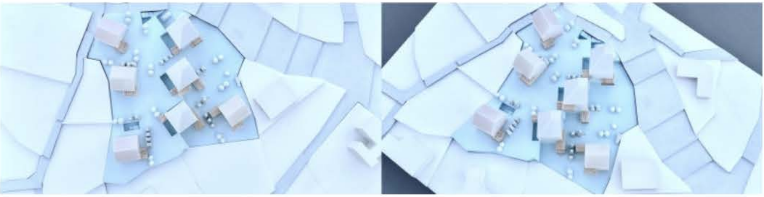

" 세대당 2대분의 • 여유로운 20대의 주차장[건물내]을 갖추고 "

지상공간은 • 모두 정원으로 조성되어

•

모든 세대가 넓은 개별정원과 • 독립적인 영역을 갖는

" 단독주택 공간구성의 • 더 새롭고 여유로운 •

zeeHome의 • ***도심 단독주택형 gated community townhouse 입니다. "***

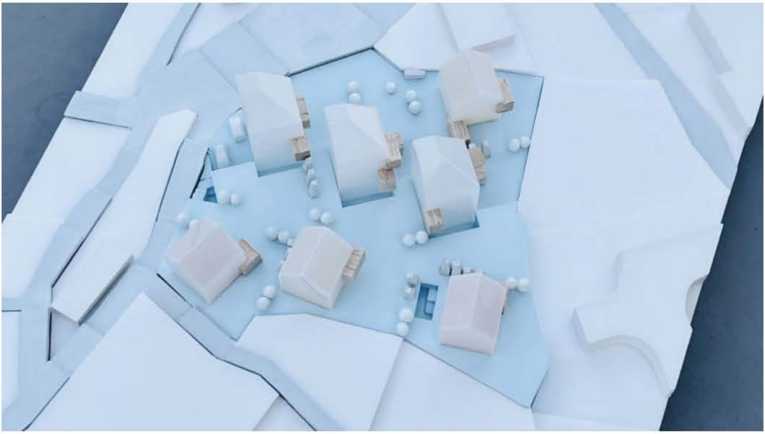

세대 · 공간구성

•

“2024 · 반석동 · 단독주택형 타운하우스single family homes · gated community 의 세대공간은 ”

1 4면이 모두 개방되고

·

각 세대공간 40평 이상에

porch / terrace / attic / multispace & studio 들을 더하여

"apt 50~60평대 이상의 · 단독공간에서 · 더 여유롭게 거주합니다. "

2 세대별 개별 설계customized design 로

각 세대 가족들을 위한 · 서로 다른 공간이 조성됩니다.

▶ 2024 zeeHome · 단독주택형 타운하우스의 · 알림글로 연결됩니다.

제로에너지하우스 ze'eHome [zi: i:houm]

ze'eHome [zi: ˈi:houm]
zero energy eco home

2024 ze'eHome
반석동 · 단독주택형 타운하우스
single family home · townhouse

02 /

zeeHome의 도룡동 · 마지막 프리미엄 테라스하우스

ACE
BIBI SPACE

도룡동 395-28 BIBI SPACE • 가장 특별한 부지; 조망

flat floor type • 더 단독주택다운 공간에
7.2평의 4계절 정원in & outdoor garden 테라스 •
안뜰을 담은

도룡동 • 프리미엄 테라스하우스

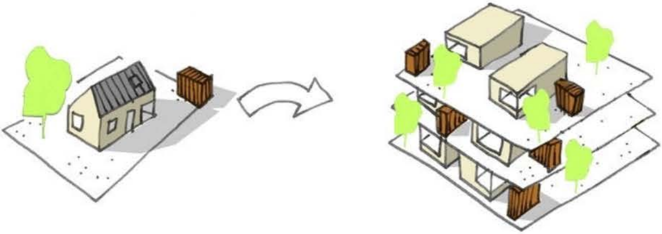

계약세대중

·

조망이 더 좋은 · **11**억대의 · 변경 계약 가능한 세대가 있습니다.

1 기 계약세대의 변경 계약으로 · 소요 비용의 지출일정을 · 협의하여 조정 할 수 있고

2 준공때까지의 소요 비용이 · 신축목적의 대출로 가능하며

·

한도방식의 대출로 · 금리부담도 최소화 됩니다.

3 자산가격 상승이 예상되지만

다양한 규제가 따르는 · 금리인하 시기의

·

자산과 실거주를 위한 · 가장 뛰어난 투자입니다.

“ 조성 후 · 거주의 시간을 통해 · 꾸준하고 견고한 자산가치 상승도 만날 수 있습니다. ”

도룡동 · 프리미엄 테라스하우스를 위한 · 세가지 이야기

>

https://cafe.naver.com/eplushouse/3035

도룡동의 · 가장 특별한 부지

•

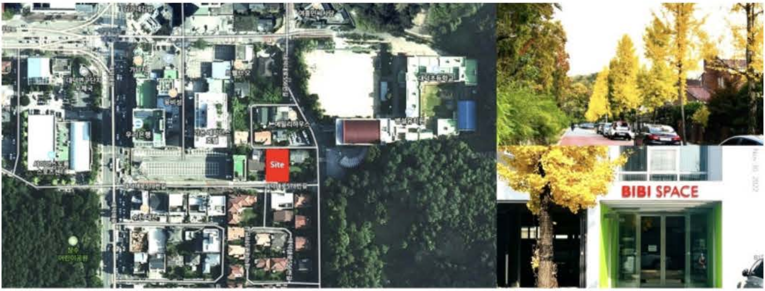

부지site · 위치 / 현황 / photo gallery >

https://blog.naver.com/maarchi/223513725986

모든 세대 · 도룡동 최고의 조망

•

도룡동의 규제와 필지여건으로 · 크게 열린 조망을 영구히 품을 수 있는 · 유일한 부지site

site에서의 · 크게 열린 조망view >

[*https://blog.naver.com/maarchi/223595094954*](https://blog.naver.com/maarchi/223595094954)

▼ 프리미엄 테라스하우스의 · 폴딩 윈도우로 보는 · 도룡동 최고의 조망입니다.

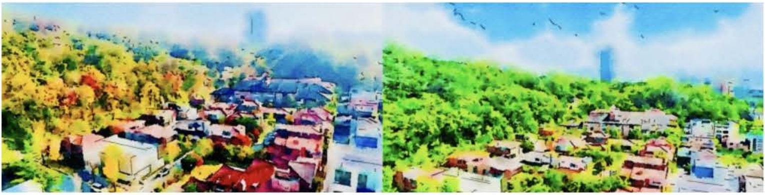

•

•

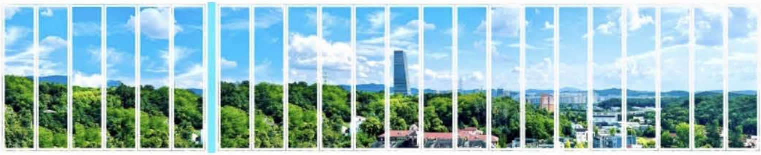

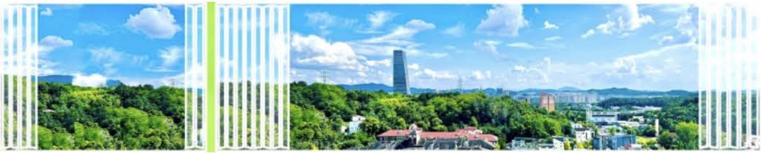

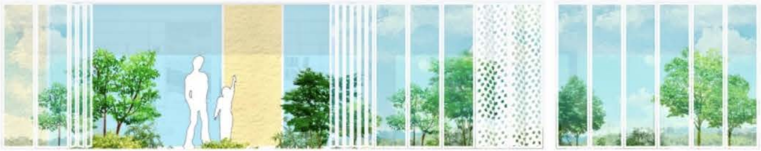

▼ 4층 세대의 · 테라스와 내부공간에서 바라보는 · 더 멀리 크게 열린 조망

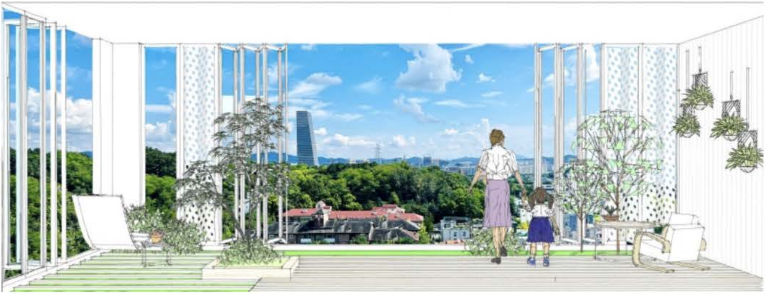

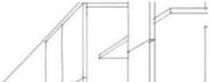

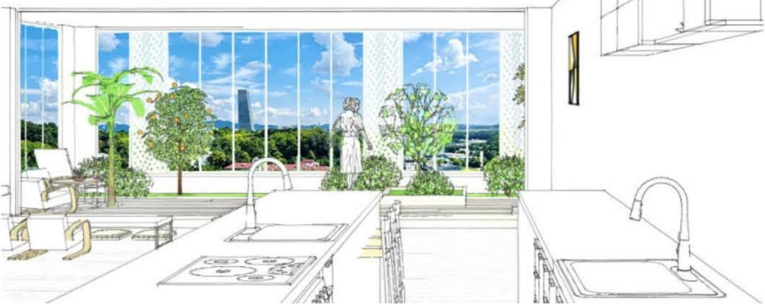

더 단독주택다운 • 공간

•

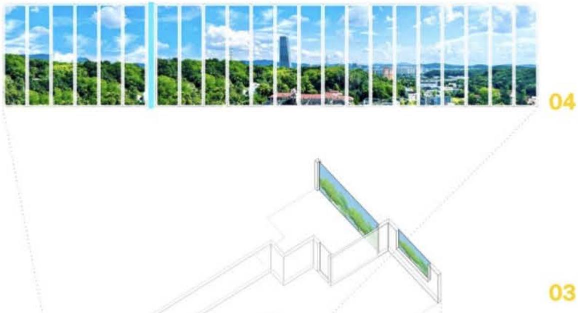

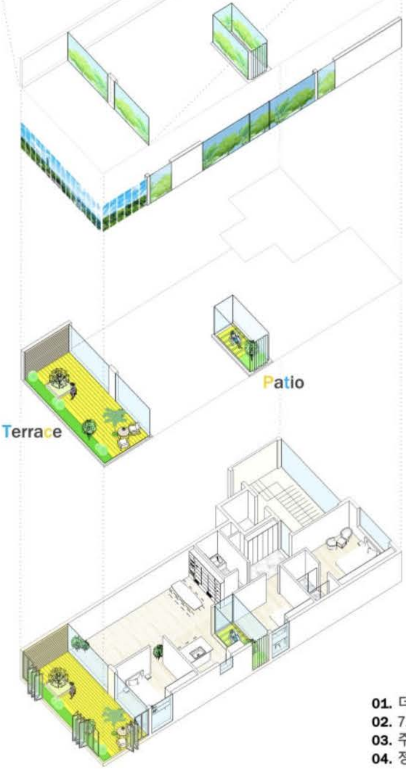

01. 더 단독주택다운 공간
02. 7.2평의 4계절 정원 테라스[terrace] 안뜰[patio]
03. 주위와 자연에 크게 열린 공간
04. 정남향의 테라스 조망

40평대 중반의 면적에 · 7.2평 4계절 정원 테라스 | 1.5평 안뜰 | 창고 1.0평을 더하고

최대 **2.6m** 천정고 · 넓고 큰 **volume**의 · 하나의 개방된 공간에

*[세대별 개별 설계**customized design**]* 가 이루어져

최고의 개방감과 · 높은 면적효율로
50평대 이상의 특별한 공간에서 거주합니다.

·

열린 조망의 넓은 엘리베이터홀과 계단 · 여유로운 주차가 함께 합니다.

주요 공간구성 요소들

·

gardens in home · 테라스terrace · 안뜰patio ·
LDK · facade & landscape >

https://blog.naver.com/maarchi/223487126218

7.2평의 · 4계절 정원in & outdoor garden · 테라스terrace

•

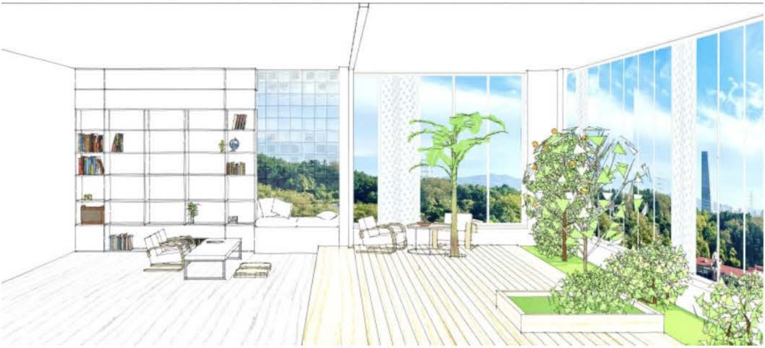

“ 크게 열리는, 높은 에너지효율의 폴딩윈도우 · 조경과 식재가 가능한 구조와 배수 · 별도의 환기시스템으로 ”

•

도심속 1 정원 garden · 2 온실sunroom · 또 하나의

특별한 3 실내공간 이 됩니다.

테라스terrace · 7.2평의 4계절 정원 >

https://blog.naver.com/maarchi/223085788903

은은한 빛과 자연을 숨쉬는 · 안뜰 patio

•

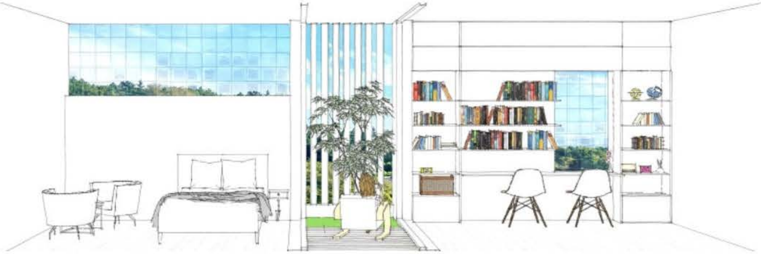

“ 내부공간에 · 크게 열린 창호 / 개방감 / 특별한 공간감을 만드는 · 도룡동 도심속 작은 정원입니다. ”

·

편안히 자연을 만나는 · 1 사적인 외부공간 · 2 실내공간에 빛 · 공기 · 자연 · 특별한 개방감을 담는 · 공간입니다.

도심의 작은정원 · 안뜰patio >

https://blog.naver.com/maarchi/223051328481

▶ 도룡동 · 프리미엄 테라스하우스의 · 소개글로 연결됩니다.

제로에너지하우스 ze'eHome [zi: 'i:houm]

ze'eHome [zi: 'i:houm]
zero energy eco home

2024 · 도룡동
프리미엄 테라스하우스

03 /

연구단지 도심 • 숲조망의 • 제로에너지 단독주택 매매

1년 4계절 항상 · 커튼을 활짝 열고 · 정남향의 숲을 조망

하며 거주하는 · 연구단지 도심의 유일한

제로에너지하우스 **zeeHome** [since2000] 의

연구단지 도심 · 숲조망 · 제로에너지 단독주택 1세대를 매매합니다.

1 *대지 135평 · 넓은 정원들 · 숲 조망의 넓은 테라스들 · 2대분의 차고와*

2 *연구단지 유일의 · 13세대 여유로운 도심 단독주택단지내에 위치합니다.*

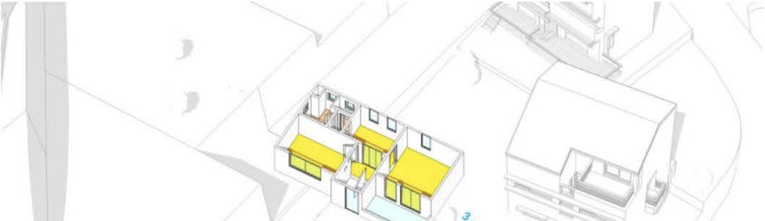

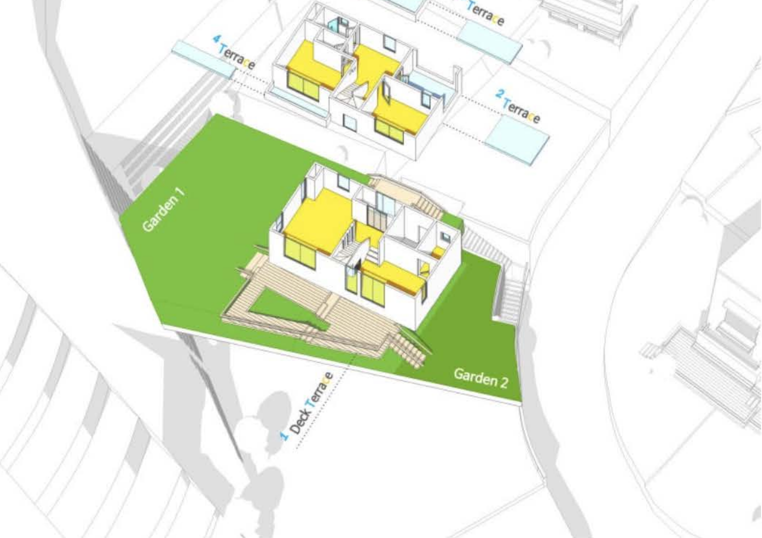

▶ 연구단지 도심 · 숲조망 제로에너지 단독주택 매매 · 알림글입니다.

ze'eHome [zi: ˈi:houm] zero energy · eco home

도심의 숲조망
제로에너지 단독주택 1세대 매매

☎ ✉ TALK

문의 : 전화 042-489-4095로 [평일 오전 9시~오후 7시 · 주말 오전 9시 ~오후 1시]에
zeeHome카톡은 · 업무외 시간에도 가능합니다.

zeeHome contact · 오시는길 >
https://blog.naver.com/maarchi/222047497598

ze'eHome [zi: 'i:houm]
zero energy eco home

제로에너지하우스는?
zeeHome의 단지들 · 계약중인 프로젝트